

AFITRA-MS

**ASSOCIAÇÃO DOS FISCAIS DO TRABALHO
DE MATO GROSSO DO SUL – AFITRA/MS**
Rua 25 de Dezembro, 924, Sala 17, Centro,
Campo Grande-MS – CEP 79002-061



COMISSÃO ELEITORAL

EDITAL DE CONVOCAÇÃO

A Comissão Eleitoral da AFITRA-MS, no exercício das prerrogativas previstas no artigo 50 do Estatuto Social, convoca os senhores associados para a eleição dos Conselhos Diretivo e Fiscal da Associação, que ocorrerá no dia 27-09-2019, obedecendo aos seguintes critérios:

- As cédulas estarão disponíveis aos associados a partir do dia 16-09-2019 até o dia 23-09-2019, na Superintendência Regional do Trabalho/MS, sito à Rua 13 de Maio, 3214, 2º Andar, Centro, Campo Grande/MS.
- Para os associados lotados na Gerência de Dourados e Agências do Trabalho do interior do Estado, as cédulas serão remetidas por via postal.
- Os votos serão recepcionados a partir das 08:00 horas dia 27-09-2019, na sede da SRT/MS, sito à Rua 13 de Maio, 3214, 2º Andar, Centro, Campo Grande/MS.
- Somente serão computados os votos recepcionados até às 17:00h do dia 27-09-2019.
- Será permitido o envio de voto por via postal, conforme orientações a serem expedidas pela Comissão Eleitoral.
- A relação dos sócios elegíveis será divulgada até o dia 20-09-2019.

Campo Grande, MS, 09 de agosto de 2019.

ANDRÉ OTÁVIO PASTRO KEMPF

IZARINA LINA DIAS DE MENEZES

PAULO ROBERTO MARINI

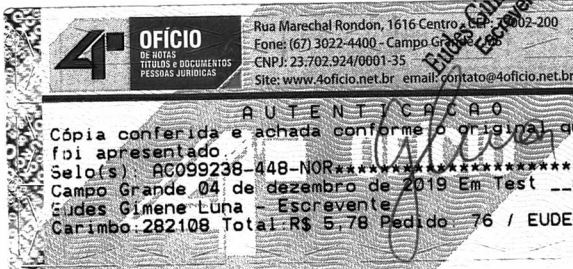

VERSO EM BRANCO

AUTOMOBILISMO

Rally dos Sertões de 2019 movimentava Campo Grande e promete fazer história com novidades nesta temporada

O fim de semana é de festa para Campo Grande, que recebe a largada da edição 2019 do segundo maior rally do mundo e o maior das Américas, o Rally dos Sertões

Após muita expectativa dos fãs de rali, começou neste sábado (24/08), a 27ª edição do Rally dos Sertões, a segunda maior competição do esporte no mundo, atrás apenas do lendário Rally Dakar. A atual edição da prova deve ser a maior em infraestrutura, distância e participação de pilotos - 302 competidores ao todo - e vai ser disputada até o dia 1º de setembro. A largada acontece neste domingo (25) em Campo Grande, capital do Mato Grosso do Sul, e o encerramento acontece em Aquiraz, no Ceará.

Além da adrenalina e emoção por correr em alta velocidade, o rali também se destaca por passar em locais pouco habitados ou desconhecidos de boa parte do público. Nesta temporada, várias são as cidades que pretendem aproveitar o evento para mostrar suas virtudes e ganhar turistas. O Rally dos Sertões passará por nove cidades, em um total de 4.900km de prova. Destacamos as principais informações e números do Rally dos Sertões.

SERTÕES EM NÚMEROS

- 9 cidades - Campo Grande (MS), Costa Rica (MS), Barra do Garças (MT), São Miguel do Araguaia (TO), Porto Nacional (TO), São Félix do Tocantins (TO), Bom Jesus (PI), Cratueis (CE) e Aquiraz (CE)
- 4.900km de percurso
- 2.860km de estradas especiais - trechos cronometrados (60% do percurso)
- Cerca de 1.800 pessoas na Caravana (entre equipes, organização, mecânicos, médicos, etc)
- 5 aeronaves para controle de prova (dois aviões para monitoramento e três helicópteros de resgate e filmagem)
- 302 competidores
- Total de 865 km sem apoio mecânico

DATAS

O torneio será disputado entre os dias 24 de agosto e 1º de setembro.

PROJETO SOCIAL DO RALLY

A organização vai acessar algumas áreas isoladas e carentes do Brasil durante seu percurso. Serão duas carretas-médicas com oito ambulatórios para atendimento médico às pessoas locais. Atendimentos de Dermatologia, Ginecologia, Oftalmologia e Odontologia, dentre outras ações.



187 veículos largaram ontem, de Campo Grande



Imagem projetada da largada Super Prime (Mata-mata) realizada na Praça do Papa, em Campo Grande

PILOTOS

302 competidores, entre pilotos e navegadores (nos carros)
187 veículos (carros, motos, UTVs e Quadriciclos)
60 carros (43 no Cross Country) e 17 (Regularidade)
66 Motos
60 Quadriciclos
55 UTVs

MODALIDADES E CATEGORIAS

T1 Fia. Protótipos - T1. Pró Brasil, Super Production, T1 Fia Brasil, T3 e Production-T2 Moto. Marathon, Super Production, Production Aberta, Over 45, Rally Brasil, Self e Brasil-CRF 250 CC

UTV:

Super-Production, Pró-Aspirado, Pró Elite, Over 45 e Over 45 Pró

QUADRI:

Modalidade única

REGULARIDADE:

Modalidade única

EXPEDIÇÕES:

Aventura, Turismo e África Twin

Programação

1ª etapa	2ª etapa	3ª etapa	4ª etapa	5ª etapa	6ª etapa	7ª etapa	8ª etapa
DATA	23 ago	24 ago	25 ago	26 ago	27 ago	28 ago	29 ago
CIDADES	CAMPO GRANDE (MS) / COSTA RICA (MS)	BARRA DO GARÇAS (MT) / SÃO MIGUEL DO ARAGUAIA (TO)	PORTO NACIONAL (TO) / SÃO FELIX DO TOCANTINS (TO)	SÃO MIGUEL DO ARAGUAIA (TO) / PORTO NACIONAL (TO)	SÃO FELIX DO TOCANTINS (TO) / BOM JESUS (PI)	BOM JESUS (PI) / CRATUEIS (CE)	CRATUEIS (CE) / AQUIRAZ (CE)
DISTÂNCIA	487 km	639 km	727 km	571 km	435 km	542 km	941 km

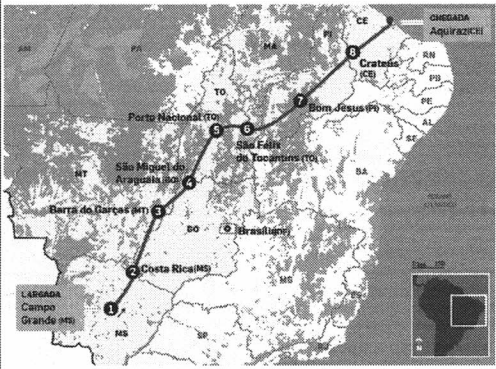

Especial: Cruzada sobre a História de Campo Grande

Rumilson Castro - Cruzadas da História de Campo Grande

Horizontais

4- Liberdade (?), tenente da FAB, construtor na década de 1970 de monumental sala de cinema no bairro Nova Campo Grande. 3- Centro de Convenções Rumilson (?), de Camilo, principal espaço para eventos da cidade, inaugurado em setembro de 1994. 5- (?), Espíndola, artista plástico campo-grandense, criador e criador do tema bonovinocultura. 8- José Rodrigues (?), piloto, ex-combatente da Guerra do Paraguai, fundador e 1º professor do 1º escola do Armao Santo Antônio, primeiro de Campo Grande no início de 1989. 9- Bernardo Franco (?), atual marfaria das escolas do município, localizada na Av. Colômbia, inaugurada em fevereiro de 1932. 11- Nacionalidade de Alexandre Kolyé Saná, diretor do "Cine-teatro Santa Helena", inaugurado no ano de 1929. 14- (?), Sater, ator campo-grandense, intérprete de Xerú Trindade na novela "Pantanal". 15- Campo-grandense, campeão brasileiro em 1983, jogador pelo Flamengo. 17- Colégio Osvaldo (?), escola particular mais antiga de Campo Grande. 18- Hoover (?), piloto da Stock Car, natural de Campo Grande. 20- (?), Avila, condor da escultura dos Lusitani no Aeroporto Internacional de Campo Grande. 21- Hotel (?), localizada entre as avenidas Mato Grosso e Colômbia, construído na década de 1930. 24- "Constituição dos (?), criadora das famosas esculturas de bugninhos. 25- (?), Ferreira de Oliveira, sobrevivente que inaugurou, em 1914, o Cine Rio Branco, localizado na Rua 13 de Maio. 27- (?), e Cavalli, cineastas instalados dentro do Terminal rodoviário de Campo Grande em 1976. 30- Engenharia (?), Conviliano, projeto do Obelisco sito no ornamento da Avenida Afonso Pena com a rua José Antônio Pereira. 32- Ulisses (?), escritor e fundador da Academia Sul-Mato-Grossense de Letras. 34- (?), Tráguas, primeiro longa-metragem internamente produzido em Campo Grande, gira protótipo Lado. 36- (?), Bagueza Mariana, prefeito de Campo Grande por três vezes, com monumento na Praça da República. 39- Mini-cinema cultural (?), palco do primeiro Festival de Cinema do Estado. 41- (?), Rezende, famoso jornalista campo-grandense. 42- Imálio (?), autor responsável pelos lançamentos de filmes e apresentações de grupos de teatro no Cine Central. 44- (?), Damus, compositor do "Cine-teatro Santa Helena" no ano de 1937. 47- Manuel Maria (?), brejeiro português que se destacou construção civil em Campo Grande, por volta dos anos 1930. 48- Mário (?), Vaguetto do "Pantanal", música interpretada por Jorge Arturino Sisti, 1º lugar no 1º Festival de Música Popular em Campo Grande, no ano de 1967. 49- (?), Espíndola, campo-grandense, compositor, músico e cantor.

Verticais

2- José Octávio (?), autor do livro "A Moderna Música Popular Urbana de Mato Grosso do Sul". 4- Reginaldo (?), jornalista campo-grandense, experiente automobilista. 6- Ador do 1º gol no Estádio Moreirão, no jogo Flamengo x Corinthians 3x1 em 07/03/1971. 7- (?), Balduino de Souza, autor do Hino de Campo Grande. 8- Espaço destinado aos artesãos e artistas plásticos que representam a expressão cultural regional e do Pantanal. 10- Parque Ecológico de (?), inaugurado no fim de 2004. 12- Mariana (?), autora do livro "Salas de Sonhos - História dos Curvares de Campo Grande". 13- (?), Guimarães, campo-grandense, presidente da CNF, que instaurou a Exploração e Proibição Infantil em 1993 na Câmara dos Deputados. 16- Maria da (?), de Sá Rosa, professora fundadora do Cine Clube de Campo Grande. 17- Maria (?), de Santos Machado, escola estadual inaugurada no aniversário de Campo Grande de 1954, cujo prédio foi projetado por Oscar Niemeyer. 18- Cidade natal de José Antônio Pereira, fundador de Campo Grande. 22- Luiz Carlos (?), fundador e diretor executivo do jornal "A Colírio". 23- Inaugurado em 01/08/1960. 23- Estrada de Ferro do (?), da Brasil, cuja chegada em Campo Grande ocorreu em 1914. 26- (?), Muniz, jornalista campo-grandense, medalha de ouro nos 200 metros livre nos Jogos Sul-Americanos de 2002. 28- Antigo cine, cujo prédio atualmente é ocupado pelo Setor No 1 de 29- Prof. (?), Campestre, responsável pela adaptação dos versos do Hino de Campo Grande. 31- Vitor (?), padre da Estação do Prato Velho, nome inspirado em ancestral africano. 33- Capitão dos (?), um dos condutores de Campo Grande. 35- (?), Santos, campo-grandense, compositor e cantor de música sertaneja. 37- (?), vocalista do grupo de rock 143 Zoro, natural de Campo Grande. 38- José (?), Filho, Ministro da Defesa no Governo Lúcio, natural de Campo Grande. 40- (?), Bialabiani, ator campo-grandense, intérprete de Dora Puga na novela "Saracandá". 42- (?), Vicente da Cruz, fundador e ex-presidente da Federação dos Cultos Afro-Brasileiros e Amigos. 45- (?), Wolschach, escultor do monumento do poeta pantaneiro Manoel de Barros, instalado no centro de Campo Grande. 48- Mariano (?), campo-grandense, diretor-executivo da Central Globo de Jornalismo.

AFITRA-MS

ASSOCIAÇÃO DOS FISCAL DO TRABALHO DE MATO GROSSO DO SUL - AFITRA/MS
Rua 25 de Dezembro, 924, Sala 17, Centro, Campo Grande/MS - CEP: 79092-916

COMISSÃO ELEITORAL

EDITAL DE CONVOCAÇÃO

A Comissão Eleitoral da AFITRA-MS, no exercício das prerrogativas previstas no artigo 30 do Estatuto Social, convoca os senhores associados para a eleição dos Conselheiros Diretivo e Fiscal da Associação, que ocorrerá no dia 27-09-2019, obedecendo aos seguintes critérios:

- a) As eleições estarão disponíveis aos associados a partir do dia 16-09-2019 até o dia 23-09-2019, no Superintendência Regional do Trabalho/MS, sito à Rua 13 de Maio, 3214, 2º Andar, Centro, Campo Grande/MS.
- b) Para os associados lotados na Gerência de Douzeiros e Agências do Trabalho do Interior do Estado, as cédulas serão remetidas por via postal.
- c) Os votos serão reconhecidos a partir das 08:00 horas do dia 27-09-2019, na sede da AFITRA-MS, sito à Rua 13 de Maio, 3214, 2º Andar, Centro, Campo Grande/MS.
- d) Somente serão computados os votos reconhecidos até às 17:00h do dia 27-09-2019.
- e) Será permitida a emissão de voto por via postal, conforme orientações a serem expedidas pela Comissão Eleitoral.
- f) A relação dos sócios elegíveis será divulgada até o dia 20-09-2019.

Campo Grande, MS, 09 de agosto de 2019.

COMISSÃO ELEITORAL

EDITAL DE CONVOCAÇÃO DE ASSEMBLEIA GERAL EXTRAORDINÁRIA

CONSELHO DO TRABALHO DECENTE E COMBATE AO TRABALHO INFANTIL, AO TRAFICO DE PESSOAS E AO TRABALHO FORÇADO ANÁLISIS DAS DEBES, S.A. DO MATO GROSSO DO SUL - COTRABAGAS

Convidamos o senhor associado da COTRABAGAS a se reunir em assembleia geral extraordinária, a realizá-la no endereço: Rua 23 de Dezembro, 934, sala 17, Campo Grande/MS no dia 30 de agosto de 2019, às 19h30min, a fim de deliberar sobre a seguinte ordem do dia:

- 1- Eleição de Diretoria;
- 2- Eleição de Conselho Fiscal;
- 3- Outros assuntos de interesse da Associação.

Campo Grande, MS, 19 de agosto de 2019

Antônio Marcos Pereira
Diretor Presidente



OFÍCIO AUTENTICACAO NO VERSO



Rua Marechal Rondon, 1616 Centro - CEP: 79002-200
 Fone: (67) 3022-4400 - Campo Grande / MS
 CNPJ: 23.702.924/0001-35
 Site: www.4oficio.net.br email: contato@4oficio.net.br

Eudes Gimene Luna
 Escrevente



AUTENTICAÇÃO DE DOCUMENTO DIGITAL

Cópia conferida e achada conforme o original existente
 o meio eletrônico sob o endereço indicado no documento
 pelo(s) AC099244-291-NOR*****
 Campo Grande 04 de dezembro de 2019 Em Teste da verdade
 Eudes Gimene Luna - Escrevente
 Carimbo 282114 Total R\$ 5,78 Pedido 76 / EUDES

Alexandre Sogliano Valério
 Titular
 SECTOR DE
 RECONHECIMENTO DE
 FIRMAS E AUTENTICAÇÃO
 DE CÓPIAS
 (67) 3022-4400
 Rua Marechal Rondon, 1616 - Campo Grande - MS